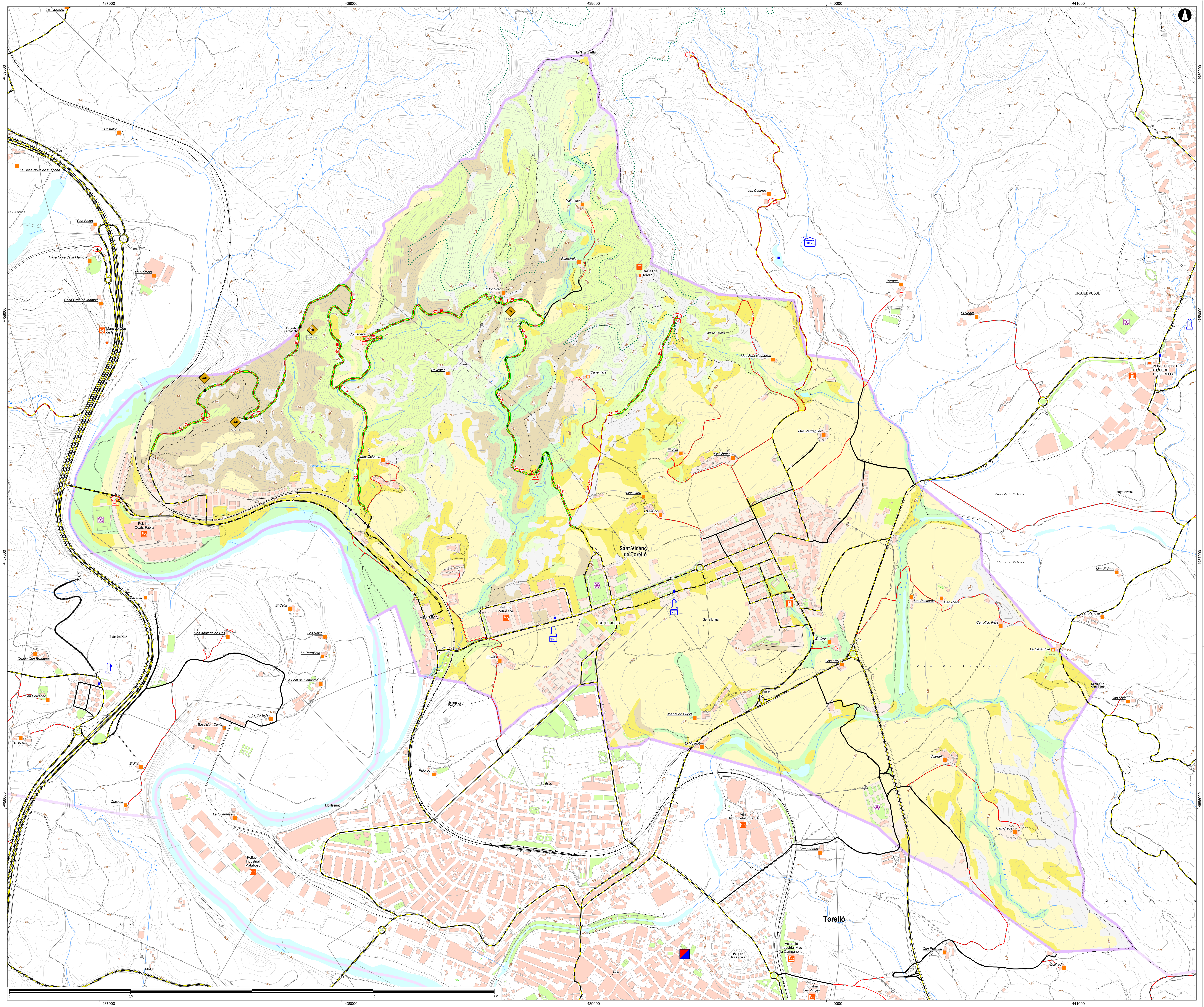

Infraestructura de prevenció i intervenció

Xarxa Viària Bàsica - XVB

- Via asfaltada = Via primaria BRP [*]
- Via principal no asfaltada amb SS [**] = Via secundària BRP — Codi camí (1); Categoria (IV) [***]
- Via principal no asfaltada sense SS = Via secundària BRP — Codi camí (1); Categoria (IV) [***]
- Via complementària no asfaltada amb SS = Via terciària BRP — Codi camí (1); Categoria (IV) [***]
- Via complementària no asfaltada sense SS = Via terciària BRP — Codi camí (1); Categoria (IV) [***]

[*] Correspondència amb Cartografia de Bombers
[**] Secció de servei (ferm+vegetació 1,5 m)
[***] Segons nivell jeràrquic, de I a V

- Punt crític — Núm. d'ordre (1) (PC_1)
  - Pujador
  - Ferm rocós
  - Estretament
  - Incorporació camí
  - Revolt
  - Fanguera
  - Torrent, riera
  - Esllavissades
- Senyalització vertical — Núm. d'ordre (1)
- Punt de gir
- Tancament

Infraestructura de gestió

- Franja de baixa combustibilitat (25 m) — Amplada en metres (25)

Xarxa de Punts d'Aigua - XPA

Principal / Secundari

- Pressió (hidrant) — Núm. d'ordre (1)
  - Aigua no tractada
  - Aigua tractada
- D'acumulació (Bassa, dipòsit) — Núm d'ordre (1); Capacitat (m3);
  - Accessibilitat
  - Mitjans aeris (helicòpter)
  - Mitjans terrestres per aspiració (mangot)
  - Mitjans terrestres per pressió (hidrant, arqueta)
  - Aigua no tractada
  - Aigua tractada
- Punt natural

Prevenció activa

- Punt de guaita

Equipament d'intervenció

- Parc de Bombers
- Magatzem de material de l'ADF
- Vehicle de l'ADF: Cuba de transport — Núm. de cubes (x2); capacitat total en litres (1000 l)
- Vehicle de l'ADF: Autobomba forestal lleugera — Núm de BRL (x2); Capacitat total en litres (2000 l)
- Vehicle de l'ADF: Autobomba forestal pesada — Núm de BRP (2); Capacitat total en litres (20000 l)

Risc i vulnerabilitat

Elements elèctrics

- Alta tensió — Suport
- Mitja tensió — Suport metàl·lic — Suport de fusta
- Transformador
- Aerogenerador

Altres elements

- Abocador
- Pedrera

Elements vulnerables

- Masia habitada / habitable
- Masia no habitable
- Allotjament
- Camping
- Monument
- Benzinera
- Indústria
- Punt d'afluència de persones

Element especialment vulnerable o de risc

Cobertes del sòl

Superfícies forestals

Estrat principal arbori

- Màquia > 2 m [4]
- Arbrat amb brolla > 1 m [7]
- Bosc sense estrats arbustius i herbacis [9]
- Bosc amb restes de tallada [11]
- Vegetació de ribera

[ ] Núm. de Model de Combustible (Rothermel, 1983)

Estrat principal arbustiu

- Brolla discontínua < 2 m [5]
- Brolla contínua < 2 m [6]

Estrat principal herbaci

- Herbassar [1]

Altres sup. forestals

- Àrea de baixa combustibilitat (BC)
- Coberta forestal sense classificar
- INC = Incendi forestal — Any de l'incendi

Superfícies no forestals

- Conreu
- Erm
- Urbà / impoductiu artificial

Actuacions de prevenció d'incendis forestals

- Manteniment de via o camí — Núm. d'ordre (1); Categoria (IV)
- Arranjament de via o camí — Núm. d'ordre (1); Categoria (IV)
- Construcció de via o camí — Núm. d'ordre (1)
- Punt crític. Arranjament — Núm. d'ordre (1)
- Punt de gir. Construcció — Núm. d'ordre (1)
- Senyalització vertical. Instal·lació — Núm. d'ordre (1)
- Tancament (cadena). Instal·lació — Núm. d'ordre (1)
- Secció de servei (1,5 m a cada banda) — Eliminació d'estrats arbrat i arbustiu
- Franja perimetral de baixa combustibilitat de 25 m d'amplada planificada al PPU — Reducció de la densitat de l'arbrat i estassada del sotabosc (Llei 5/2003)

Construcció / Arranjament

- PA acumulació (bassa o dipòsit) — Núm d'ordre (1); Capacitat (m3);
  - Accessibilitat
  - Mitjans aeris (helicòpter)
  - Mitjans terrestres per aspiració (mangot)
  - Mitjans terrestres per pressió (hidrant, arqueta)
  - Aigua no tractada
  - Aigua tractada
- PA pressió (hidrant) — Núm. d'ordre (1)
  - Aigua no tractada
  - Aigua tractada
- Arranjament d'abocador — Núm d'ordre (1)

Altra simbologia

Divisions administratives

- Límit municipal
- Límit municipal altres

Espais naturals

- Límit de Parc Natural
- Límit de PEIN

Vies de comunicacions

- Autopista
- Carretera asfaltada
- Via urbana/camí asfaltat
- Camí no asfaltat
- Punts quilomètrics (K - 1)
- Codi de les carreteres (BV-1423)
- Ferrocarril

Equipaments

- Aparcament
- Camp d'esports
- Heliport
- Aeroport / aeròdrom

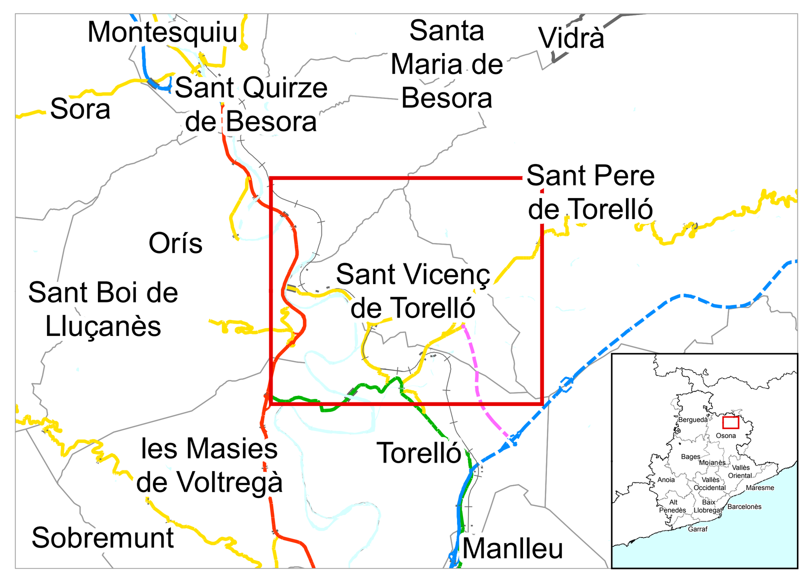

PLA DE PREVENCIÓ D'INCENDIS FORESTALS

Municipi	SANT VICENÇ DE TORELLÓ	Superfície municipal	659 ha
		Superfície forestal	295 ha
ADF	VOL GES	Longitud de XVB	6,6 km
		Punts d'aigua principals	2 ut
Document finalitzat en la data de signatura digital del redactor		Escala	1:5.000

El tècnic redactor

Jordi Ruiz Plazas - DNI 39905542J (SIG) — Signat digitalment per Jordi Ruiz Plazas - DNI 39905542J (SIG) Data: 2021.05.26 13:48:07 +02'00'

El cap de la Secció de Prevenció d'Incendis Forestals

Oscar Maria Sanchez Santos - DNI 43715800E (AUT) — Digitally signed by Oscar Maria Sanchez Santos - DNI 43715800E (AUT) Date: 2021.05.31 11:38:19 +02'00'

Diputació Barcelona | Àrea d'Infraestructures i Espais Naturals

Oficina Tècnica de Prevenció Municipal d'Incendis Forestals i Desenvolupament Agrari